

Elevação Superior 1:100

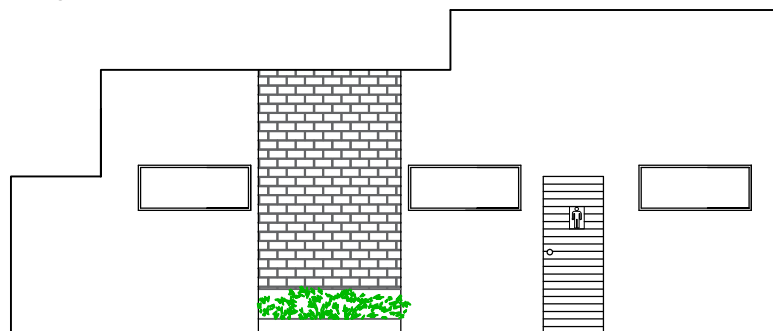

Elevação Frontal 1:100

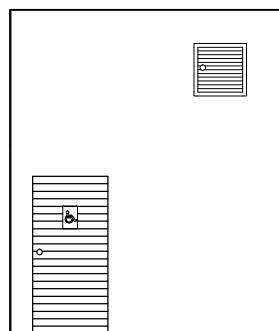

Elevação Lateral 1:100

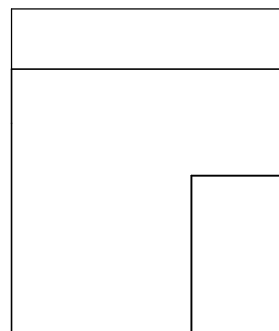

Elevação Lateral 1:100

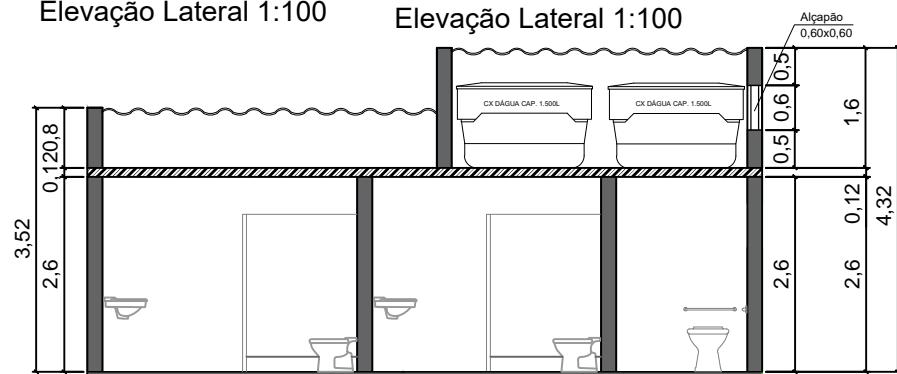

Corte AA 1:100

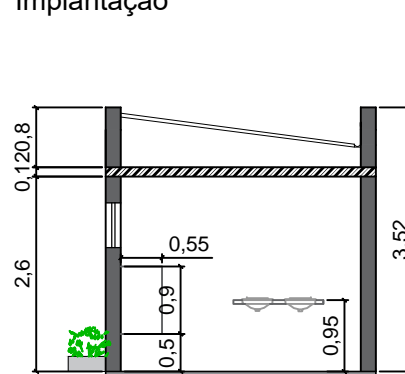

Corte BB 1:100

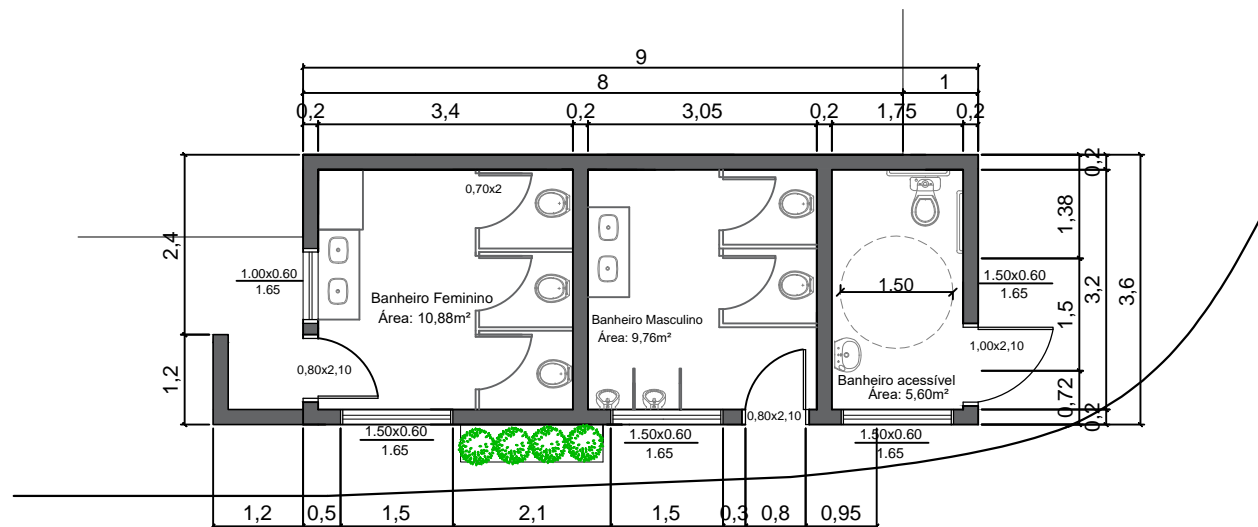

Planta Baixa 1:100

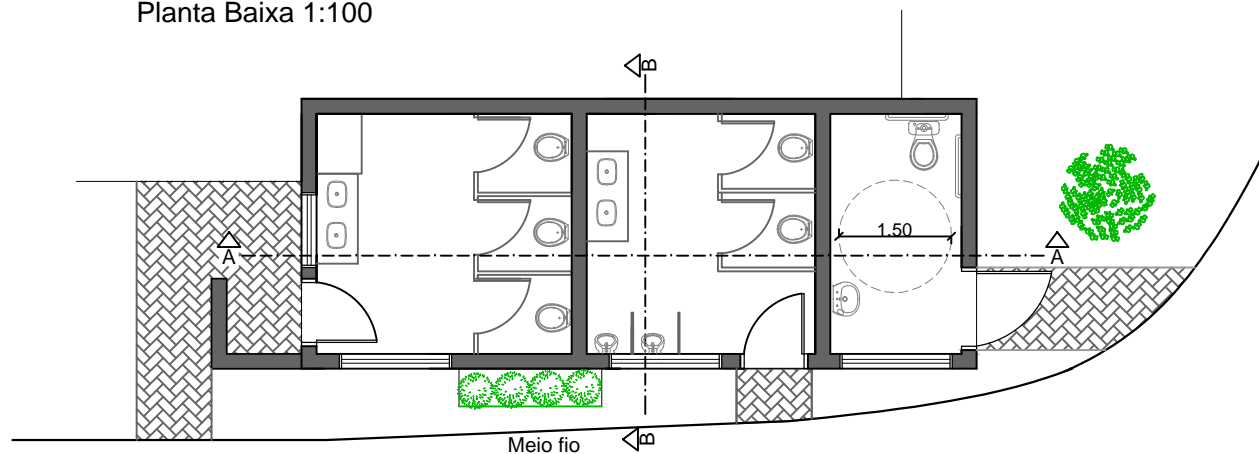

Implantação

ADEQUAÇÃO DE ÁREA PARA CONSTRUÇÃO DE SANITÁRIO PÚBLICO



DEPARTAMENTO DE OBRAS E
PLANEJAMENTO URBANO

SANTO ANTÔNIO DO JARDIM - SP
ESTADO DE SÃO PAULO

PROJETO
Adequação de área para construção
de sanitário público

DESENHO

Planta Baixa / Cortes / Elevações

ENGENHEIRO RESPONSÁVEL

JÚLIO C. S. AMARAL

CREA 5070325090

ESCALA
1:100

Área construída: 32,4 m²

ART:

FOLHA
Única